

KRAJSKÝ ÚŘAD PLZEŇSKÉHO KRAJE
ODBOR ŽIVOTNÍHO PROSTŘEDÍ, ODDĚLENÍ LESNICTVÍ A MYSLIVOSTI

Vás zve na seminář

AKTUÁLNÍ PROBLEMATIKA LESNÍHO HOSPODÁŘSTVÍ - FINANČNÍ PŘÍSPĚVKY

ČTVRTEK 23. 4. 2026

Útušice, Restaurace „Na Návsi“ - sál

**SEMINÁŘ PRO VLASTNÍKY LESŮ, ODBORNÉ LESNÍ HOSPODÁŘE,
PRACOVNÍKY STÁTNÍ SPRÁVY LESŮ A LESNICKOU VEŘEJNOST**

Cíl semináře:

V souvislosti s novelou lesního zákona a novelou nařízení vlády o finančních příspěvcích na hospodaření v lesích informovat o aktuální situaci v oblasti lesnictví.

Program:

08:30 – 09:00 **Prezentace**

09:00 – 09:10 **Zahájení semináře**

Ing. Stanislav Polák, KÚPK, OŽP, Oddělení lesnictví a myslivosti

09:10 – 10:00 **Novela lesního zákona**

Změny lesního zákona dle zákona č. 250/2025 Sb.

Ing. Radek Vojtíšek, KÚPK, OŽP, Oddělení lesnictví a myslivosti

Ing. Martin Bůžek, KÚPK, OŽP, Oddělení lesnictví a myslivosti

10:00 – 11:00 **Nové NV č. 24/2026 Sb. - příspěvky na hospodaření v lesích**

Aktuální informace o poskytování finančních příspěvků na hospodaření v lesích dle NV v PK.

Ing. Roman Sýkora, KÚPK, OŽP, Oddělení lesnictví a myslivosti

Ing. Jindřich Rykovský, KÚPK, OŽP, Oddělení lesnictví a myslivosti

11:00 – 11:20 **Přestávka**

11:20 – 11:40 **Čerpání finančních příspěvků**

Souvislosti a data čerpání FP na hospodaření v lesích dle NV č. 30/2014 Sb.

Ing. Karel Novák, KÚPK, OŽP, Oddělení lesnictví a myslivosti

11:40 – 12:30 **Modul pro žadatele**

Informace o podávání žádostí a poskytování finančních příspěvků.

Ing. Tomáš Smejkal, Ministerstvo zemědělství, Sekce lesního hospodářství

12:30 – **Diskuse**

13:00 **Oběd (viz organizační pokyny)**

Organizační pokyny

Oběd

Pro účastníky semináře bude zajišťován oběd (vepřový/kuřecí řízek, brambor).

Cena oběda 150 Kč. Hradit bude každý účastník samostatně.

Požadavek na zajištění oběda je nutné předem závazně nahlásit v termínu do 20. 4. 2026 do 12:00 hodin na odkazu uvedeném v zasláném e-mailu.

Parkování

Pro účastníky semináře budou k parkování vyhrazeny plochy vyznačené v mapě (viz následující strana).

Plochu před restaurací k parkování **NEPOUŽÍVAT!**

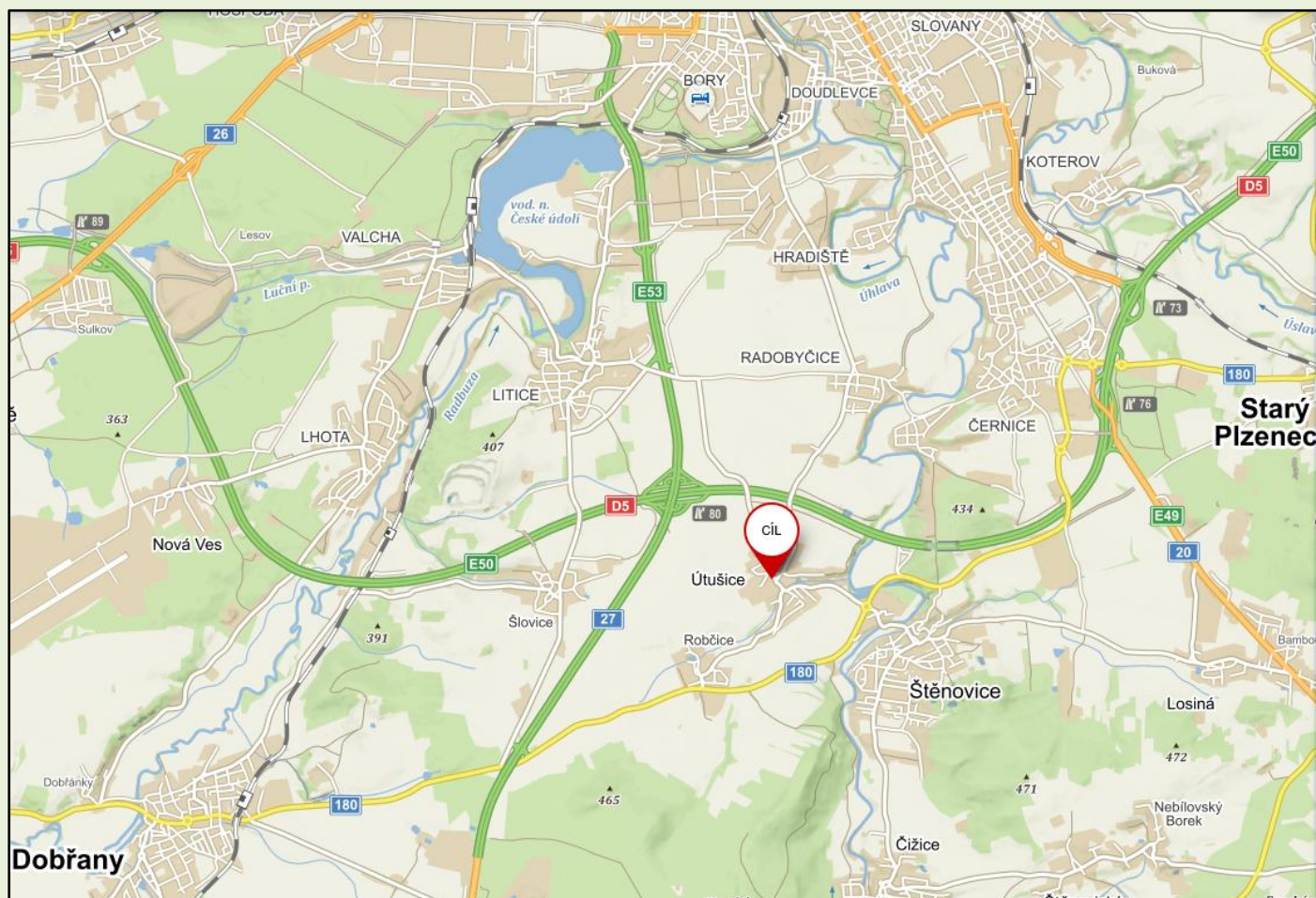

Seminář 23. 4. 2026 Útušice (příjezd a parkování)

